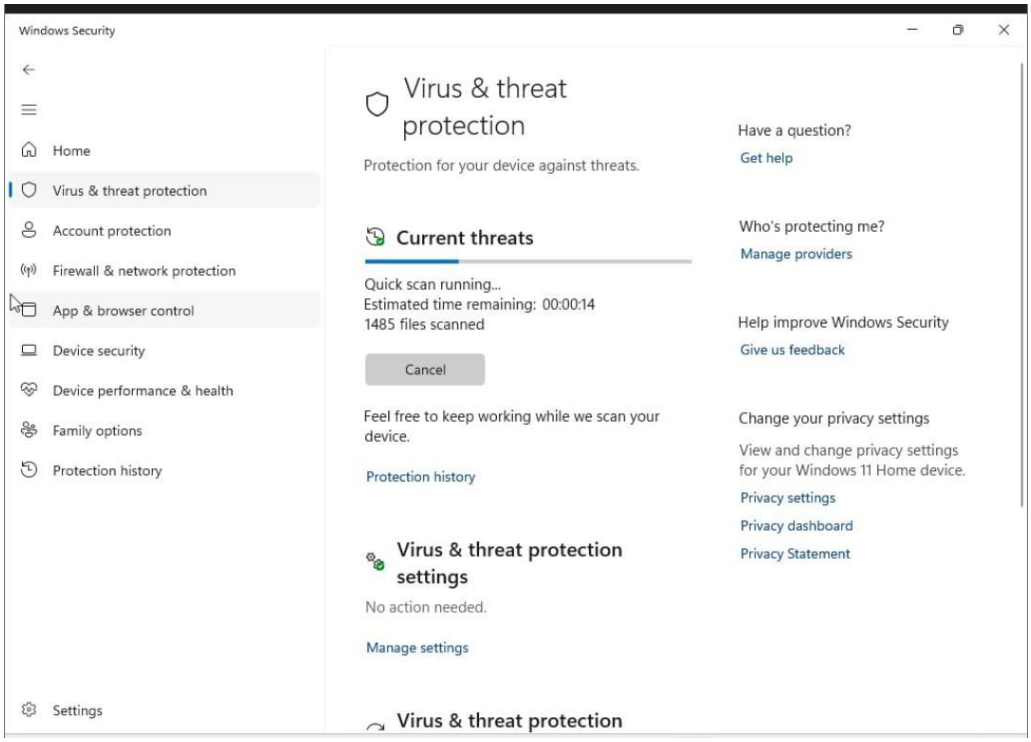
Windows Security
Home
Virus & threat protection
Account protection
Firewall & network protection
App & browser control
Device security
Device performance & health
Family options
Protection history
Settings
Virus & threat protection
Protection for your device against threats.
Current threats
Quick scan running...
Estimated time remaining: 00:00:14
1485 files scanned
Cancel
Feel free to keep working while we scan your device.
Protection history
Virus & threat protection settings
No action needed.
Manage settings
Virus & threat protection
Have a question?
Get help
Who's protecting me?
Manage providers
Help improve Windows Security
Give us feedback
Change your privacy settings
View and change privacy settings for your Windows 11 Home device.
Privacy settings
Privacy dashboard
Privacy Statement

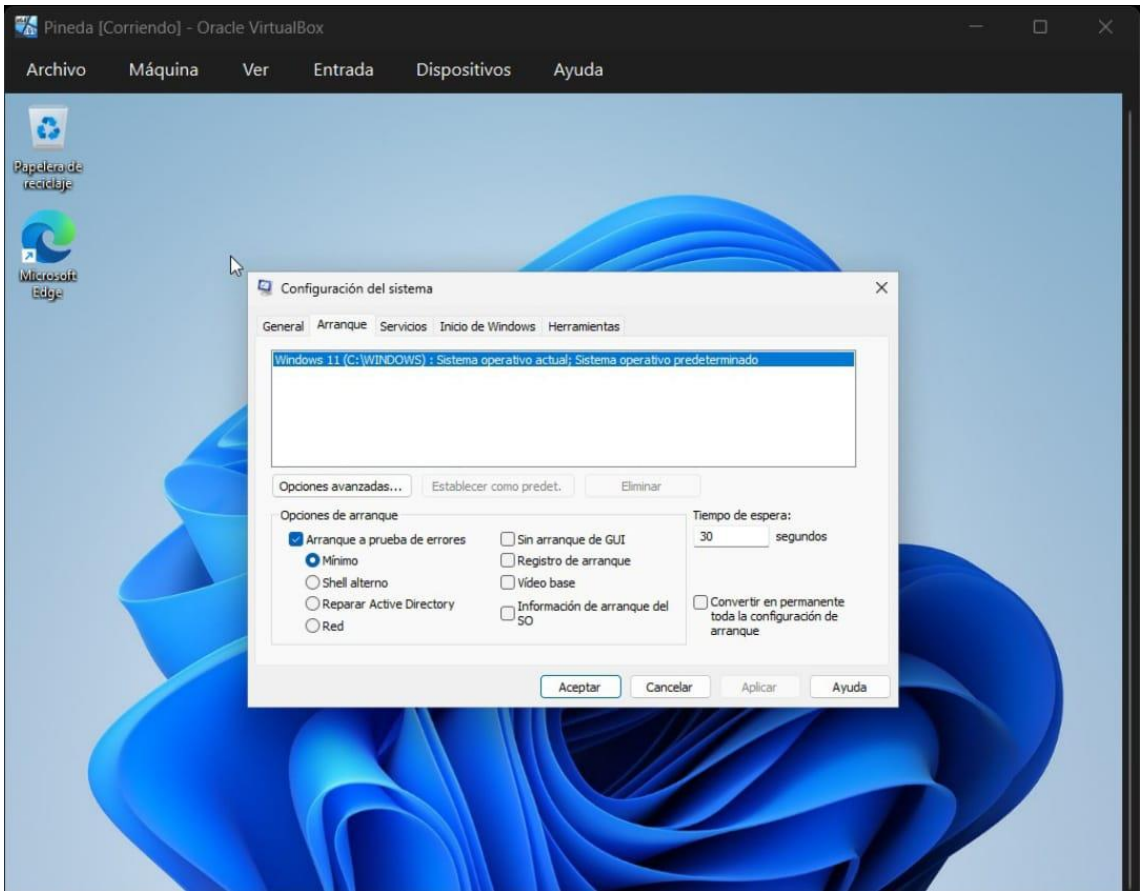
Pineda [Corriendo] - Oracle VirtualBox
Archivo
Máquina
Ver
Entrada
Dispositivos
Ayuda
Papelera de reciclaje
Microsoft Edge
Configuración del sistema
General
Arranque
Servicios
Inicio de Windows
Herramientas
Windows 11 (C:\WINDOWS) : Sistema operativo actual; Sistema operativo predeterminado
Opciones avanzadas...
Establecer como predet.
Eliminar
Opciones de arranque
Arranque a prueba de errores
Mínimo
Shell alterno
Reparar Active Directory
Red
Sin arranque de GUI
Registro de arranque
Vídeo base
Información de arranque del SO
Tiempo de espera:
30
segundos
Convertir en permanente toda la configuración de arranque
Aceptar
Cancelar
Aplicar
Ayuda

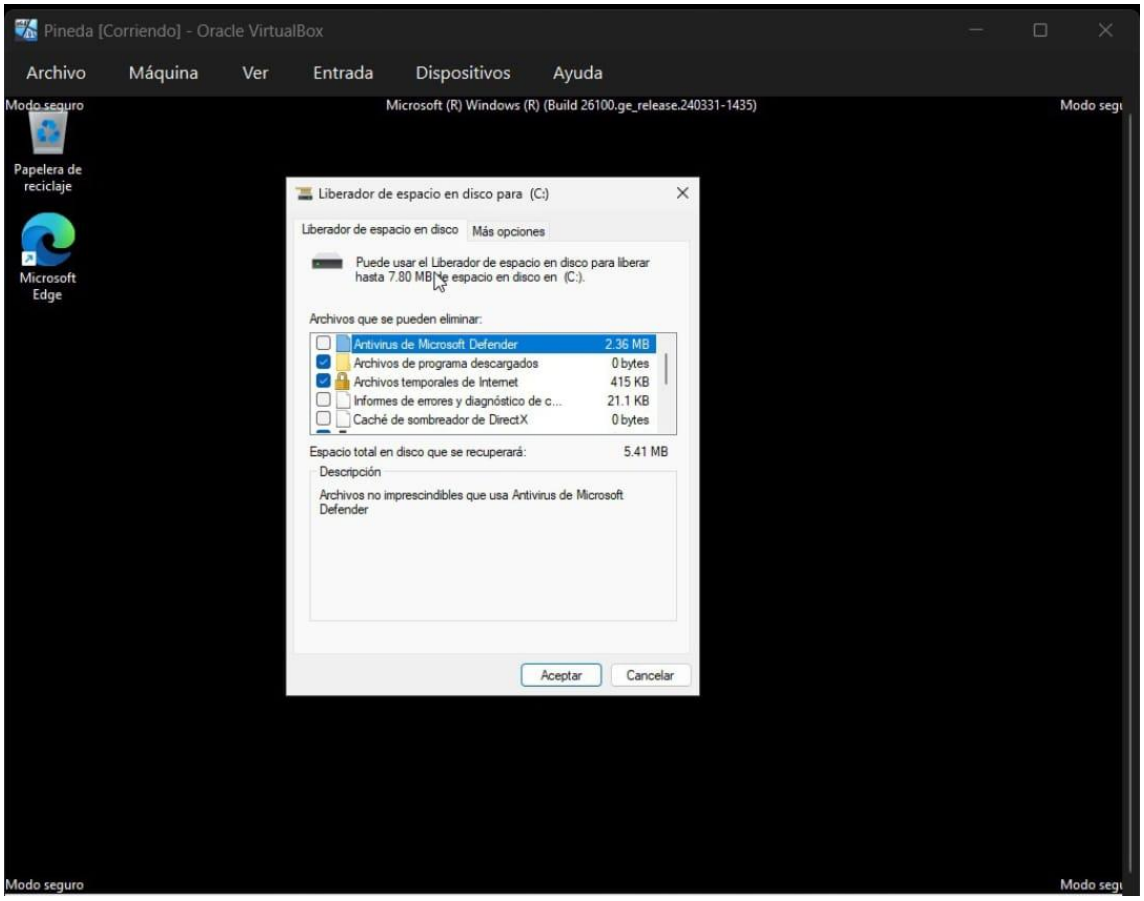
Pineda [Corriendo] - Oracle VirtualBox
Archivo
Máquina
Ver
Entrada
Dispositivos
Ayuda
Modo seguro
Microsoft (R) Windows (R) (Build 26100.ge_release.240331-1435)
Papelera de reciclaje
Microsoft Edge
Liberador de espacio en disco para (C:)
Liberador de espacio en disco
Más opciones
Puede usar el Liberador de espacio en disco para liberar hasta 7.80 MB de espacio en disco en (C:).
Archivos que se pueden eliminar:
Antivirus de Microsoft Defender 2.36 MB
Archivos de programa descargados 0 bytes
Archivos temporales de Internet 415 KB
Informes de errores y diagnóstico de c... 21.1 KB
Caché de sombreador de DirectX 0 bytes
Espacio total en disco que se recuperará: 5.41 MB
Descripción
Archivos no imprescindibles que usa Antivirus de Microsoft Defender
Aceptar
Cancelar
Modo seguro

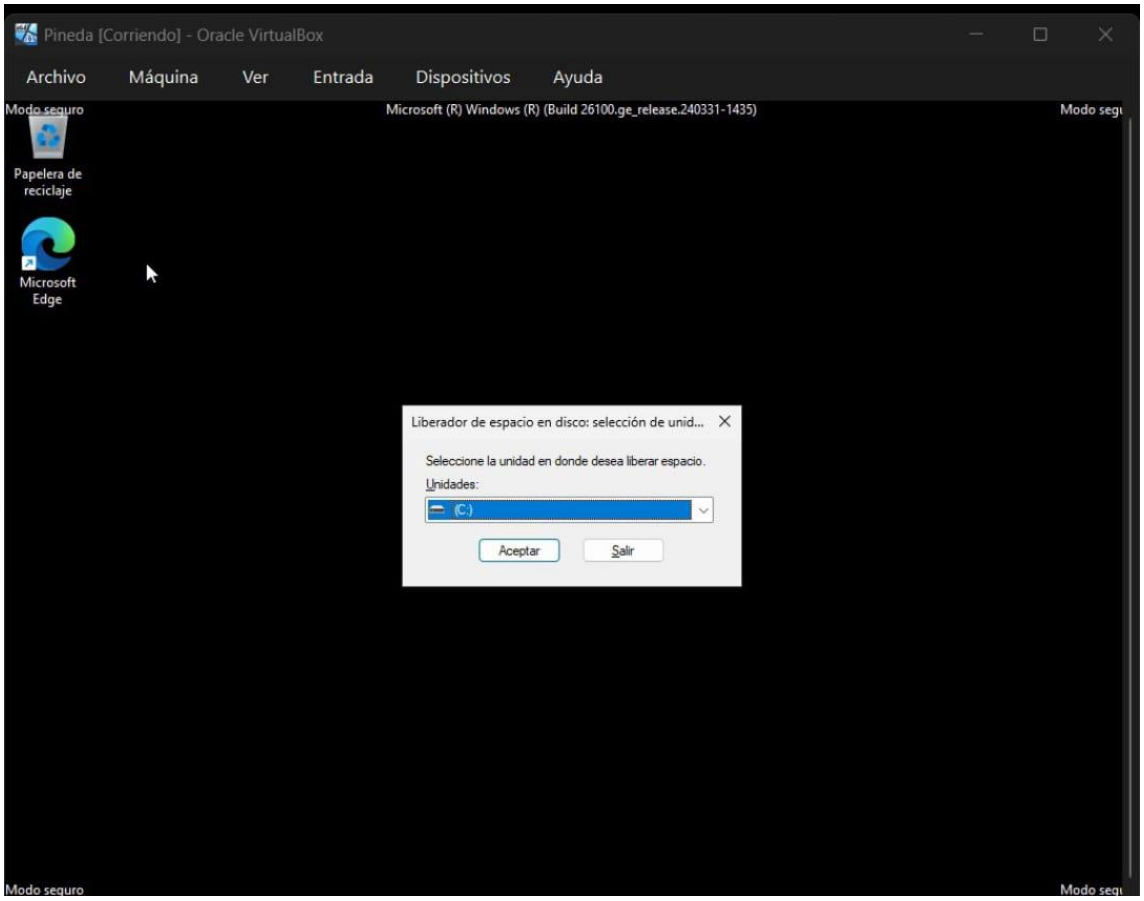
Pineda [Corriendo] - Oracle VirtualBox
Archivo
Máquina
Ver
Entrada
Dispositivos
Ayuda
Modo seguro
Microsoft (R) Windows (R) (Build 26100.ge_release.240331-1435)
Papelera de reciclaje
Microsoft Edge
Liberador de espacio en disco: selección de unid...
Seleccione la unidad en donde desea liberar espacio.
Unidades:
(C:)
Aceptar
Salir
Modo seguro

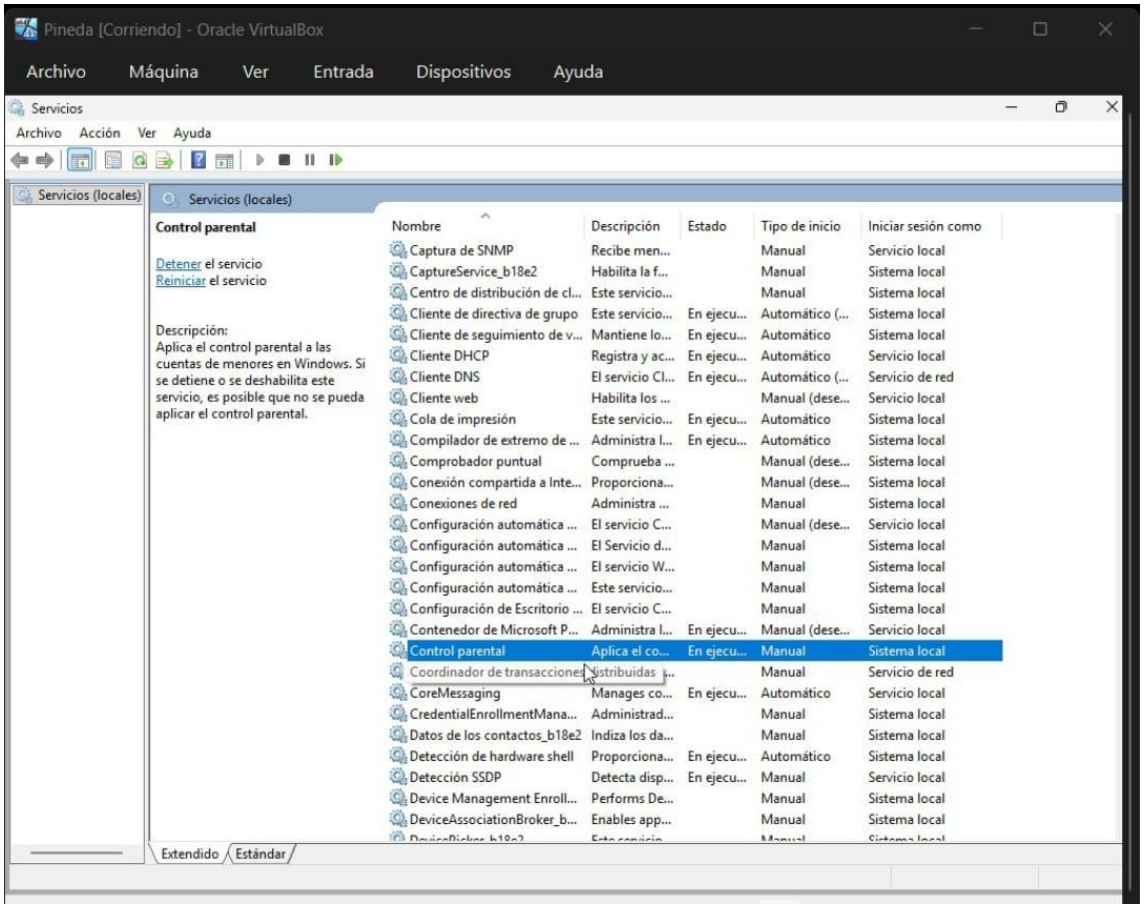
Pineda [Corriendo] - Oracle VirtualBox
Archivo Máquina Ver Entrada Dispositivos Ayuda
Servicios
Archivo Acción Ver Ayuda
Servicios (locales)
Servicios (locales)
Control parental
Detener el servicio
Reiniciar el servicio
Descripción:
Aplica el control parental a las cuentas de menores en Windows. Si se detiene o se deshabilita este servicio, es posible que no se pueda aplicar el control parental.
Nombre Descripción Estado Tipo de inicio Iniciar sesión como
Captura de SNMP Recibe men... Manual Servicio local
CaptureService_b18e2 Habilita la f... Manual Sistema local
Centro de distribución de cl... Este servicio... Manual Sistema local
Cliente de directiva de grupo Este servicio... En ejecu... Automático (... Sistema local
Cliente de seguimiento de v... Mantiene lo... En ejecu... Automático Sistema local
Cliente DHCP Registra y ac... En ejecu... Automático Servicio local
Cliente DNS El servicio Cl... En ejecu... Automático (... Servicio de red
Cliente web Habilita los ... Manual (dese... Servicio local
Cola de impresión Este servicio... En ejecu... Automático Sistema local
Compilador de extremo de ... Administra l... En ejecu... Automático Sistema local
Comprobador puntual Comprueba ... Manual (dese... Sistema local
Conexión compartida a Inte... Proporciona... Manual (dese... Sistema local
Conexiones de red Administra ... Manual Sistema local
Configuración automática ... El servicio C... Manual (dese... Servicio local
Configuración automática ... El Servicio d... Manual Sistema local
Configuración automática ... El servicio W... Manual Sistema local
Configuración automática ... Este servicio... Manual Sistema local
Configuración de Escritorio ... El servicio C... Manual Sistema local
Contenedor de Microsoft P... Administra l... En ejecu... Manual (dese... Servicio local
Control parental Aplica el co... En ejecu... Manual Sistema local
Coordinador de transacciones Distribuidas ... Manual Servicio de red
CoreMessaging Manages co... En ejecu... Automático Servicio local
CredentialEnrollmentMana... Administrad... Manual Sistema local
Datos de los contactos_b18e2 Indiza los da... Manual Sistema local
Detección de hardware shell Proporciona... En ejecu... Automático Sistema local
Detección SSDP Detecta disp... En ejecu... Manual Servicio local
Device Management Enroll... Performs De... Manual Sistema local
DeviceAssociationBroker_b... Enables app... Manual Sistema local
Extendido Estándar

Pineda [Corriendo] - Oracle VirtualBox

Archivo Máquina Ver Entrada Dispositivos Ayuda

C:\WINDOWS\system32\cmd.

```
C:\Users\Yoneiker>ipconfig/all

Configuración IP de Windows

   Nombre de host. . . . . . . . . . : Pineda
   Sufijo DNS principal  . . . . . . :
   Tipo de nodo. . . . . . . . . . . : híbrido
   Enrutamiento IP habilitado. . . . : no
   Proxy WINS habilitado . . . . . . : no

Adaptador de Ethernet Ethernet:

   Sufijo DNS específico para la conexión. . :
   Descripción . . . . . . . . . . . . . . . : Intel(R) PRO/1000 MT Desktop Adapter
   Dirección física. . . . . . . . . . . . . : 08-00-27-92-25-07
   DHCP habilitado . . . . . . . . . . . . . : no
   Configuración automática habilitada . . . : sí
   Dirección IPv6 . . . . . . . . . . . . . : fd17:625c:f037:2:d1e1:1fe0:31d5:3f97(Preferido)
   Dirección IPv6 temporal. . . . . . . . . : fd17:625c:f037:2:e00a:1f6f:2591:e3f1(Preferido)
   Vínculo: dirección IPv6 local. . . . . : fe80::5e94:a3f6:9359:91cb%6(Preferido)
   Dirección IPv4. . . . . . . . . . . . . . : 192.168.0.20(Preferido)
   Máscara de subred . . . . . . . . . . . . : 255.255.255.0
   Puerta de enlace predeterminada . . . . . : fe80::2%6
                                               192.168.1.1
   IAID DHCPv6 . . . . . . . . . . . . . . . : 84410407
   DUID de cliente DHCPv6. . . . . . . . . . : 00-01-00-01-31-3C-19-85-08-00-27-92-25-07
   Servidores DNS. . . . . . . . . . . . . . : 8.8.8.8
   NetBIOS sobre TCP/IP. . . . . . . . . . . : habilitado

C:\Users\Yoneiker>
```

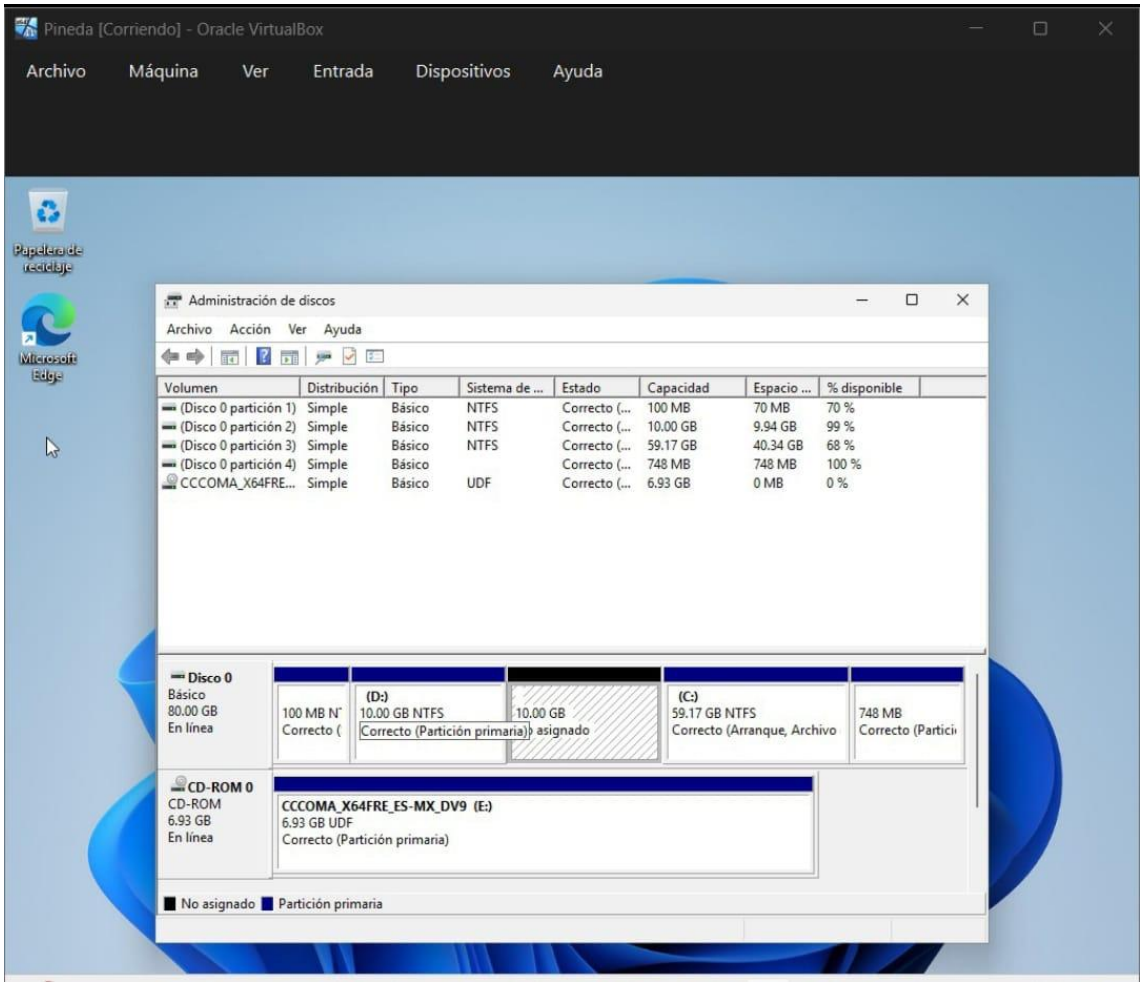
Pineda [Corriendo] - Oracle VirtualBox
Archivo Máquina Ver Entrada Dispositivos Ayuda
Papelera de reciclaje
Microsoft Edge
Administración de discos
Archivo Acción Ver Ayuda
Volumen Distribución Tipo Sistema de ... Estado Capacidad Espacio ... % disponible
(Disco 0 partición 1) Simple Básico NTFS Correcto (... 100 MB 70 MB 70 %
(Disco 0 partición 2) Simple Básico NTFS Correcto (... 10.00 GB 9.94 GB 99 %
(Disco 0 partición 3) Simple Básico NTFS Correcto (... 59.17 GB 40.34 GB 68 %
(Disco 0 partición 4) Simple Básico Correcto (... 748 MB 748 MB 100 %
CCCOMA_X64FRE... Simple Básico UDF Correcto (... 6.93 GB 0 MB 0 %
Disco 0
Básico
80.00 GB
En línea
100 MB N
Correcto (
(D:)
10.00 GB NTFS
Correcto (Partición primaria)
10.00 GB
asignado
(C:)
59.17 GB NTFS
Correcto (Arranque, Archivo
748 MB
Correcto (Partici
CD-ROM 0
CD-ROM
6.93 GB
En línea
CCCOMA_X64FRE_ES-MX_DV9 (E:)
6.93 GB UDF
Correcto (Partición primaria)
No asignado
Partición primaria

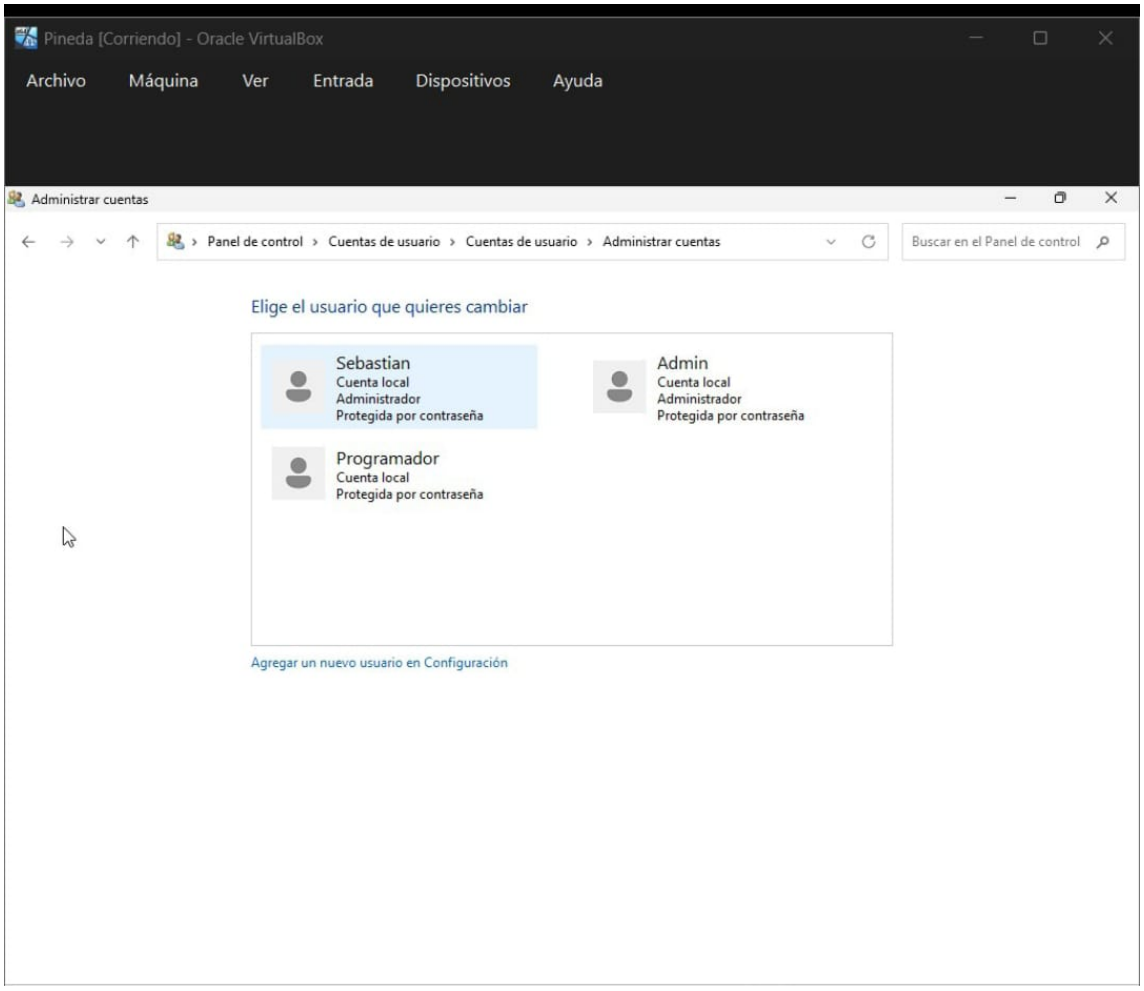
Pineda [Corriendo] - Oracle VirtualBox
Archivo
Máquina
Ver
Entrada
Dispositivos
Ayuda
Administrar cuentas
Panel de control › Cuentas de usuario › Cuentas de usuario › Administrar cuentas
Buscar en el Panel de control
Elige el usuario que quieres cambiar
Sebastian
Cuenta local
Administrador
Protegida por contraseña
Admin
Cuenta local
Administrador
Protegida por contraseña
Programador
Cuenta local
Protegida por contraseña
Agregar un nuevo usuario en Configuración

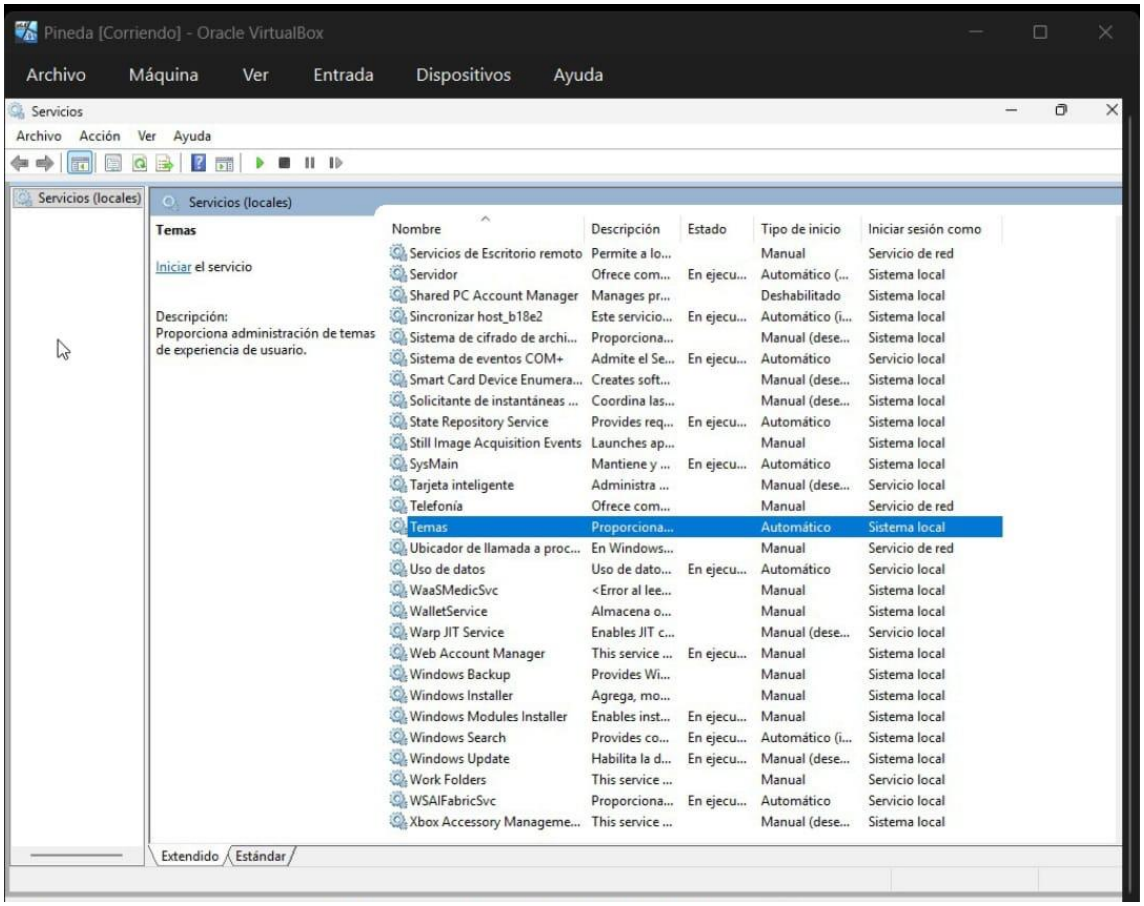
Pineda [Corriendo] - Oracle VirtualBox
Archivo Máquina Ver Entrada Dispositivos Ayuda
Servicios
Archivo Acción Ver Ayuda
Servicios (locales)
Servicios (locales)
Temas
Iniciar el servicio
Descripción:
Proporciona administración de temas de experiencia de usuario.
Nombre Descripción Estado Tipo de inicio Iniciar sesión como
Servicios de Escritorio remoto Permite a lo... Manual Servicio de red
Servidor Ofrece com... En ejecu... Automático (... Sistema local
Shared PC Account Manager Manages pr... Deshabilitado Sistema local
Sincronizar host_b18e2 Este servicio... En ejecu... Automático (i... Sistema local
Sistema de cifrado de archi... Proporciona... Manual (dese... Sistema local
Sistema de eventos COM+ Admite el Se... En ejecu... Automático Servicio local
Smart Card Device Enumera... Creates soft... Manual (dese... Sistema local
Solicitante de instantáneas ... Coordina las... Manual (dese... Sistema local
State Repository Service Provides req... En ejecu... Automático Sistema local
Still Image Acquisition Events Launches ap... Manual Sistema local
SysMain Mantiene y ... En ejecu... Automático Sistema local
Tarjeta inteligente Administra ... Manual (dese... Servicio local
Telefonía Ofrece com... Manual Servicio de red
Temas Proporciona... Automático Sistema local
Ubicador de llamada a proc... En Windows... Manual Servicio de red
Uso de datos Uso de dato... En ejecu... Automático Servicio local
WaaSMedicSvc <Error al lee... Manual Sistema local
WalletService Almacena o... Manual Sistema local
Warp JIT Service Enables JIT c... Manual (dese... Servicio local
Web Account Manager This service ... En ejecu... Manual Sistema local
Windows Backup Provides Wi... Manual Sistema local
Windows Installer Agrega, mo... Manual Sistema local
Windows Modules Installer Enables inst... En ejecu... Manual Sistema local
Windows Search Provides co... En ejecu... Automático (i... Sistema local
Windows Update Habilita la d... En ejecu... Manual (dese... Sistema local
Work Folders This service ... Manual Servicio local
WSAIFabricSvc Proporciona... En ejecu... Automático Servicio local
Xbox Accessory Manageme... This service ... Manual (dese... Sistema local
Extendido Estándar